

Схема расположения публичного сервитута в отношении части земельного участка с КН 57:25:0020415:11, 57:25:0020415:12, установленного в целях эксплуатации линейного объекта: Газопровод г. Орёл, ул. Гагарина, в районе д. 70.

Условный номер земельного участка для установления публичного сервитута: 57:25:0020415:3У1
Местоположение: Российская Федерация, Орловская область, г. Орёл, ул. Гагарина, в районе д. 70
Площадь земельного участка для установления публичного сервитута 48 кв.м.
Площадь публичного сервитута составляет: 48 кв.м.
В том числе:
57:25:0020415:11:3У1 – 8 кв.м.
57:25:0020415:12:3У1 – 40 кв.м.

Обозначение характерных точек границ	Координаты	
	X	Y
Система координат МСК-57		
1	357070,65	1289744,91
2	357067,14	1289734,48
3	357070,94	1289733,20
4	357073,26	1289740,10
5	357074,09	1289739,89
6	357075,09	1289743,77
1	357070,65	1289744,91

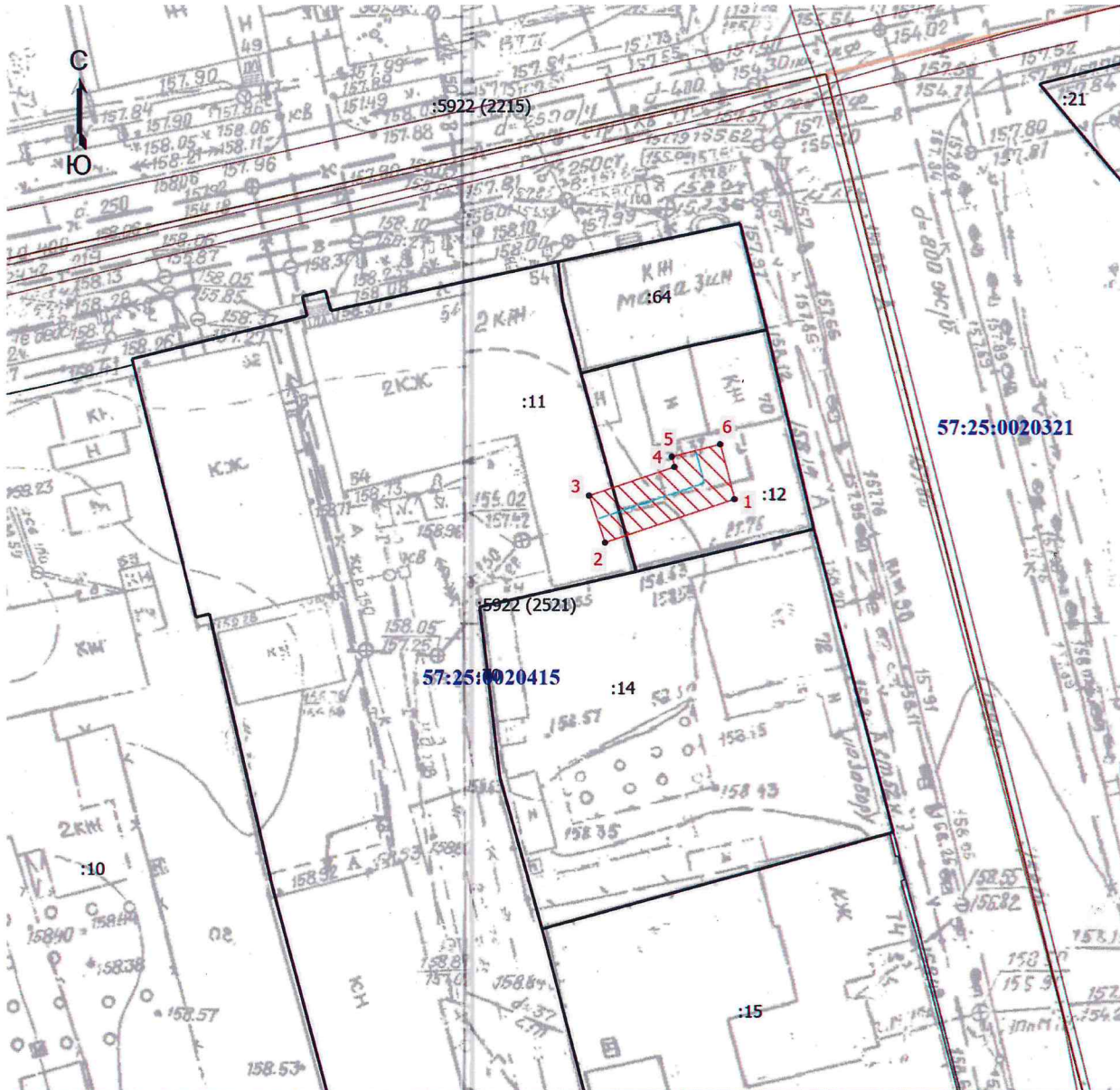

Условные обозначения

- Часть границы, местоположение которой определено при выполнении кадастровых работ
- Характерная точка контура здания, сооружения, объекта незавершенного строительства
- 1 - Обозначение новой характерной точки
- :70 - Кадастровый номер земельного участка
- Граница земельного участка
- Граница здания
- Граница сооружения
- Граница кадастрового квартала
- :5922 (2215) - Обозначение контура сооружения
- Ось газопровода
- Зона планируемого размещения объекта
- 57:25:0020321 - Номер кадастрового квартала

Кадастровый инженер

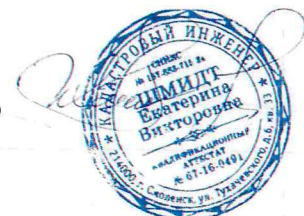

Шмидт Е.В.